

ANÁLISIS LICITACIONES TI 2017 RESUMEN EJECUTIVO

COMPARATIVA LICITACIONES TI 2016-2017

	2016	2017	△ 2016-2017
Servicios TI	1.516,19	1.912,07	26%

Datos en millones €

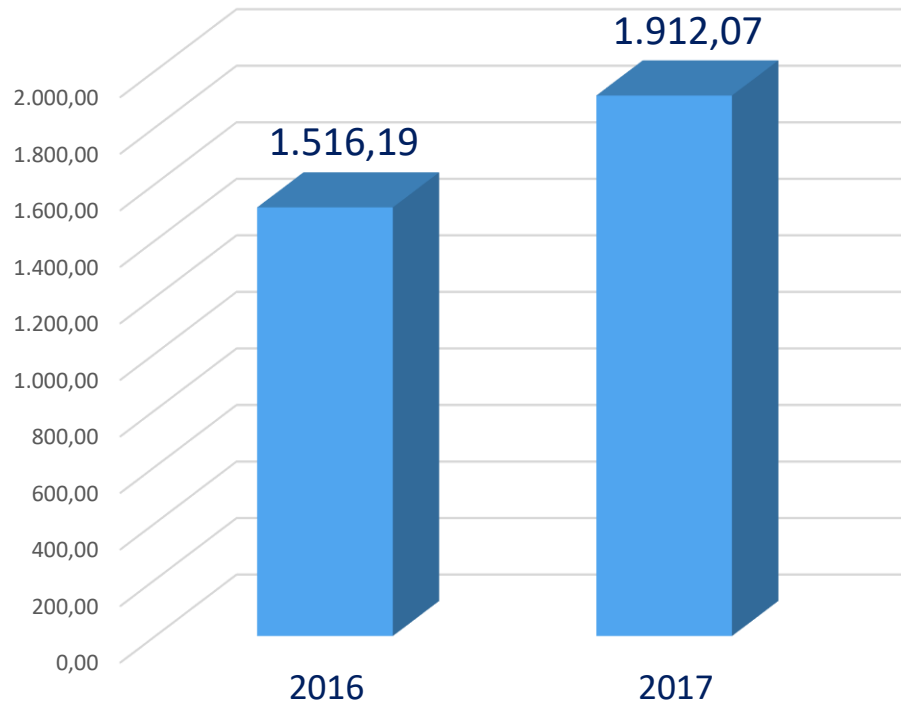

Servicios TI: Se incluyen únicamente los servicios comprendidos en el ámbito de actividad que representa la AEC Servicios de Consultoría, Desarrollo e Integración, Outsourcing y Outsourcing Procesos de Negocio.

El importe convocado en cada uno de los servicios es el siguiente:

	2016	2017	△ 2017-2016
<input type="checkbox"/> Consultoría	169,43 M€	144,75 M€	-15%
<input type="checkbox"/> Desarrollo e Integración	220,40 M€	406,87 M€	85%
<input type="checkbox"/> Outsourcing	975,27 M€	1.184,19 M€	21%
<input type="checkbox"/> Outsourcing Procesos	<u>151,10 M€</u>	<u>176,26 M€</u>	<u>17%</u>
	1.516,19 M€	1.912,07 M€	26%

El porcentaje que representa sobre el total de los servicios es el siguiente:

	2016	2017
<input type="checkbox"/> Consultoría	11,17 %	7,57 %
<input type="checkbox"/> Desarrollo e Integración	14,54 %	21,28 %
<input type="checkbox"/> Outsourcing	64,32 %	61,93 %
<input type="checkbox"/> Outsourcing Procesos	9,97 %	9,22 %

NIVEL DE ADMINISTRACIÓN

El importe convocado en cada una de las administraciones es el siguiente:

	2016	2017	△ 2017-2016
□ AGE	625,18 M€	755,45 M€	21%
□ CCAA	609,65 M€	854,43 M€	40%
□ EELL	275,91 M€	278,68 M€	1%
□ INST. COMUNITARIAS	5,45 M€	23,5 M€	331%
	<u>1.516,19 M€</u>	<u>1.912,06 M€</u>	<u>26,11%</u>



Por su importe las cinco Comunidades Autónomas que más han licitado son:

<input type="checkbox"/> País Vasco	132,92 M€
<input type="checkbox"/> Andalucía	116,70 M€
<input type="checkbox"/> Comunidad de Madrid	115,19 M€
<input type="checkbox"/> Comunidad Valenciana	79,80 M€
<input type="checkbox"/> Galicia	<u>77,41 M€</u>
	522,02 M€

Estas cinco Comunidades Autónomas suman 522,02 M€, cifra que supone un 61 % del **total de servicios en las CCAA**, que alcanza los 854,43 M€

Según la tipología de servicio, la distribución en las CCAA es la siguiente:

<input type="checkbox"/> Consultoría	39,31 M€	5 %
<input type="checkbox"/> Desarrollo e Integración	153,31 M€	18 %
<input type="checkbox"/> Outsourcing	584,75 M€	68 %
<input type="checkbox"/> Outsourcing Procesos	<u>77,07 M€</u>	9 %
	854,43 M€	

- ❑ El Volumen Total de Adjudicaciones durante 2017 asciende a 1.133,91 M€.
 - ❑ En AGE se han adjudicado licitaciones por importe de 462,37 M€
 - ❑ En CCAA, las adjudicaciones han ascendido a 531,73 M€
 - ❑ En los EELL, la cifra adjudicada asciende a 139,81 M€

- ❑ El Volumen de adjudicación de contratos derivados del Acuerdo Marco 26/2011 asciende a 84,84 M€.

- ❑ El Volumen de adjudicación de contratos derivados del Acuerdo Marco 27/2012 asciende a 3,46 M€.

*El Análisis de la BAJA se ha realizado sobre un Volumen de Adjudicación de **859,92 M€**, resultantes de 2.003 concursos, de los 2.828 concursos adjudicados en 2017.*

- En AGE se han analizado adjudicaciones por importe de 369,02 M€, resultando un porcentaje de baja ponderada de un 19,87%.
- En CCAA, las adjudicaciones analizadas han ascendido a 380,30 M€, con un porcentaje de baja ponderada de un 14,98%.

Destacan las siguientes CCAA por su porcentaje de baja:

	Baja ponderada
<input type="checkbox"/> Extremadura:	24,57%
<input type="checkbox"/> Principado de Asturias:	22,39%
<input type="checkbox"/> Comunidad Valenciana:	20,08%
<input type="checkbox"/> Aragón:	19,33%

- En los EELL, la cifra de adjudicaciones analizada asciende a 110,60 M€, con un porcentaje de baja ponderada de un 17,51%.

DISTRIBUCIÓN DE LOS CRITERIOS DE VALORACIÓN 2017

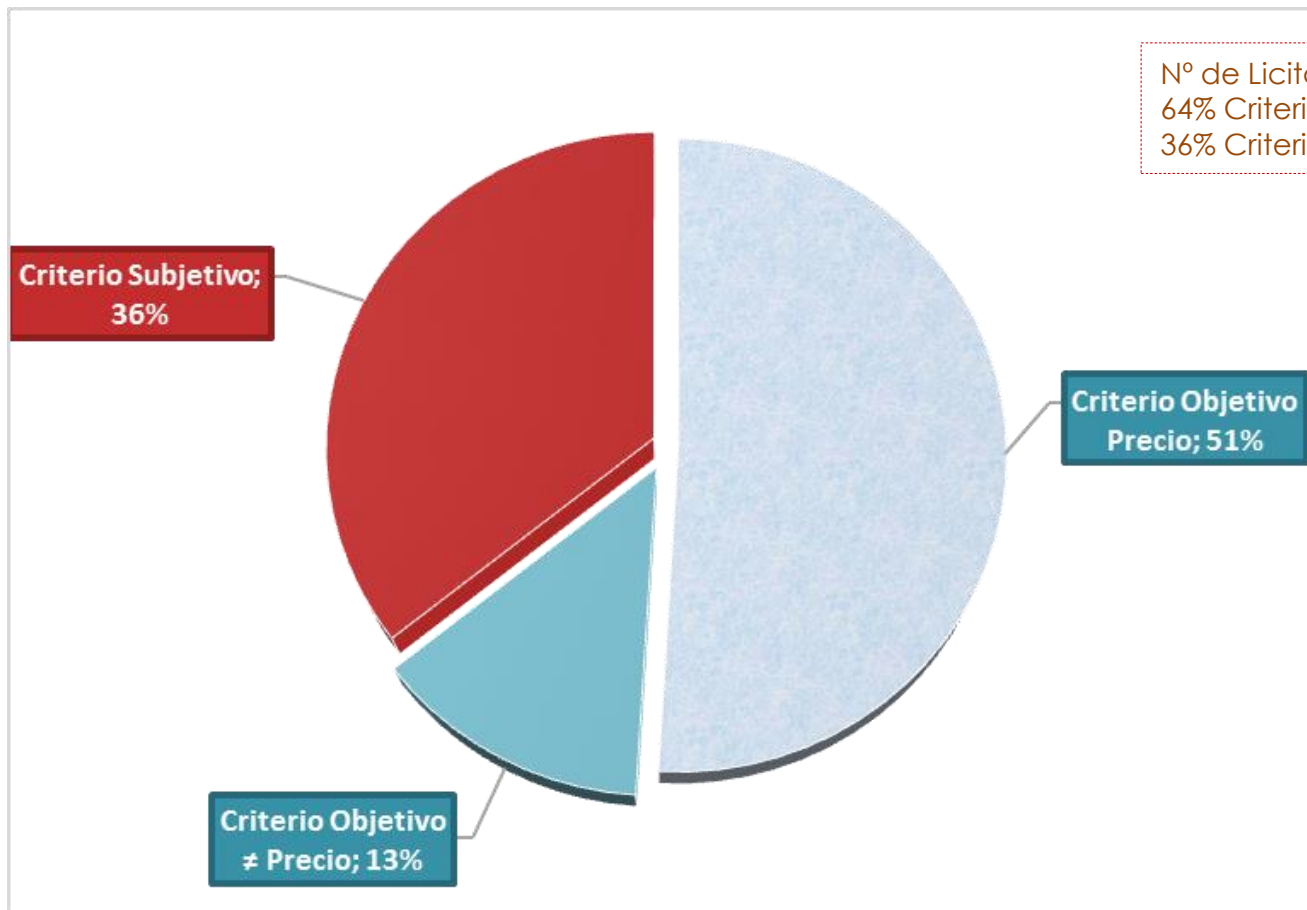

Se han analizado todas las licitaciones de servicios TI, recogiendo el peso que tienen **los criterios objetivos** en los criterios de adjudicación.

Si se atiende al importe licitado, se conocen los criterios de valoración en **1.612,22 M€**.

Los Criterios Objetivos se ponderan por encima de 50% en el 88% del volumen de licitación.

Por baremos se distribuyen de la siguientes forma:

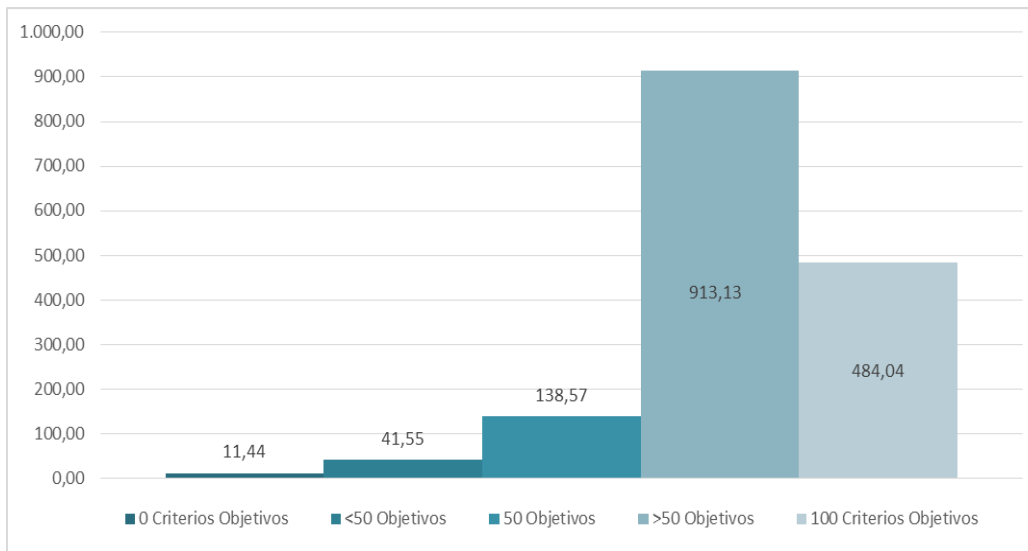

El **0,7%** del importe analizado, se pondera **Sin Criterios Objetivos**

En el **3%** del importe analizado se ponderan los **Criterios Objetivos entre 1 y 49%**

En el **9%** del importe analizado se ponderan **los Criterios Objetivos en 50%**

En el **57%** del importe analizado se ponderan **los Criterios Objetivos entre 51 y 99%**

En el **30%** del importe analizado se pondera **solo Criterios Objetivos**

☐ Atendiendo al nº de licitaciones, se han identificado los criterios objetivos de valoración en **2.120** convocatorias

☐ Los Criterios Objetivos se ponderan por encima de 50% en el 84% de las licitaciones.

Por baremos se distribuyen así:

☐ El **0,90%** de las licitaciones analizadas, se ponderan **sin Criterios Objetivos**

☐ En el **4%** de las licitaciones analizadas se ponderan los **Criterios Objetivos entre 1 y 49%**

☐ En el **12%** de las licitaciones analizadas se ponderan los **Criterios Objetivos en 50%**

☐ En el **47%** de las licitaciones analizadas se ponderan los **Criterios Objetivos entre 51 y 99%**

☐ En el **36%** de las licitaciones analizadas se ponderan **solo Criterios Objetivos**

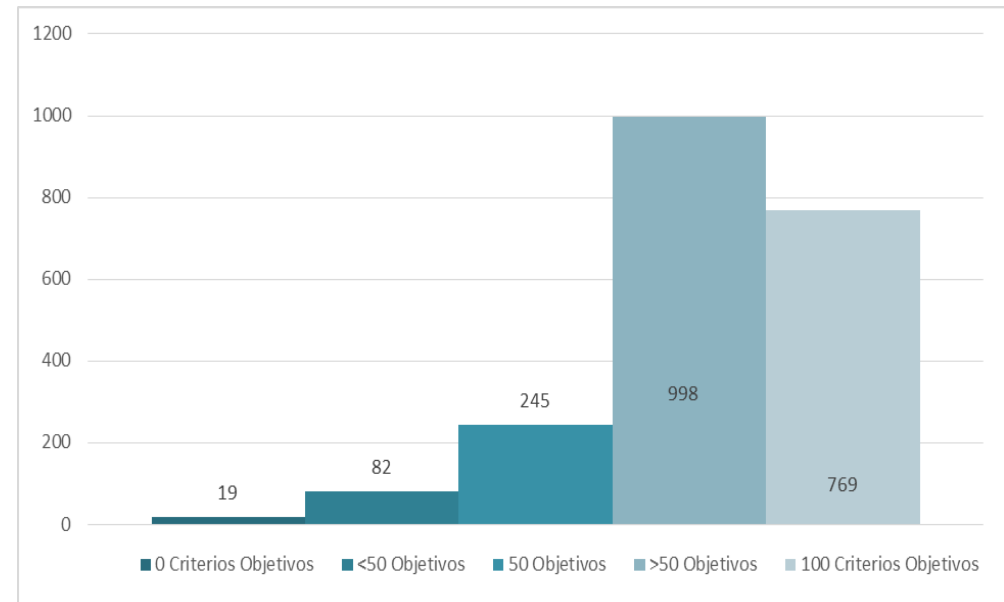

☐ Se ha realizado un análisis de todas las licitaciones TI recogiendo el peso que tiene el precio en los criterios de adjudicación. Para hacer el análisis se ha diferenciado entre aquellas licitaciones en las que el peso del criterio precio se encontraba por encima del 50% y en las que era inferior al 49%.

☐ Si se atiende al importe licitado, se conocen los criterios de valoración en **1.604,20 M€**, valorándose el Criterio Precio por encima de 50% en el 61% del volumen de licitación.

Por administración se distribuyen de la siguientes forma:

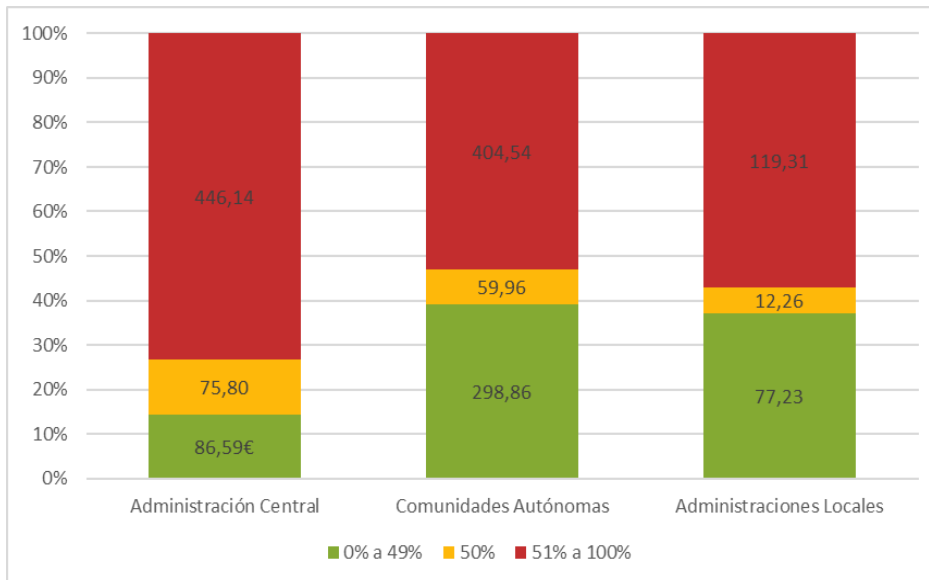

☐ En AGE, en el **73%** del importe analizado, se valora el criterio precio por encima del 50%

☐ En CCAA, en el **53%** del importe analizado, se valora el criterio precio por encima del 50%

☐ En EELL, en el **57%** del importe analizado, se valora el criterio precio por encima del 50%

☐ Atendiendo al nº de licitaciones, se han identificado los criterios de valoración en **2.059** convocatorias.

☐ Se valora el Criterio Precio por encima de 50% en el 63% de las licitaciones.

Por administración se distribuyen así:

☐ En **AGE**, en el **72%** de las convocatorias, se valora el criterio precio por encima del 50%,

☐ En **CCAA**, en el **59%** de las licitaciones, se valora el criterio precio por encima del 50%,

☐ En **EELL**, en el **59%** de las licitaciones, se valora el criterio precio por encima del 50%

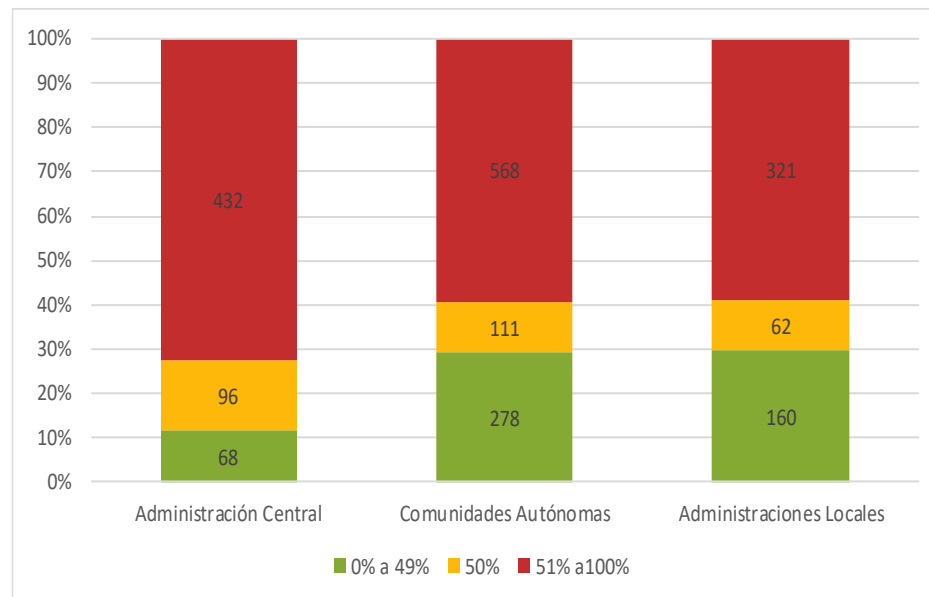

MIEMBROS DE LA AEC

La AEC agrupa a 23 de las empresas más importantes de consultoría y tecnologías de la información

accenture

altran

atmira

ayesa

Bilbomática

Capgemini
CONSULTING. TECHNOLOGY. OUTSOURCING

cegos

Deloitte.

DXC.technology

EY Building a better working world

everis
an NTT DATA Company

Getronics
CONNECTING POSSIBILITIES

GLOBAL ALLIANCE
WORKSPACE

gfi
NEW CHALLENGES,
NEW IDEAS

Hewlett Packard Enterprise

IBM

indra

INFORMÁTICA
El Corte Inglés

oesia
grupo

sopra steria

UNISYS

VASS
Consulting
IT Services
Outsourcing

VIEWNEXT
AN IBM SUBSIDIARY

Worldline

La información contenida en este documento ha sido elaborada para la AEC por DoubleTrade

